



Du 14 au 18 octobre 2024

CARCANS (33)



REMETTRE LE  
DANS LE BON SENS

# MANDATEMENT DÉSIGNATION DES DÉLÉGUÉS DIRECTS ET GROUPÉS

Du lundi 14 au vendredi 18 octobre 2024  
CARCANS MAUBUISSON (33)





## INFORMATIONS PRATIQUES

- ▶ Les congressistes seront accueillis à la réception du village vacances « Les Bruyères » lundi 14 octobre 2024 à partir de 16h00.
- ▶ Les travaux du Congrès se tiendront sur 7 séances : du mardi 15 octobre à 9h00 au vendredi 18 octobre à midi.

## 3 THÈMES SERONT MIS AU DÉBAT DU 14<sup>E</sup> CONGRÈS

- ▶ Rôle des ICT dans la transition environnementale
- ▶ Conditions de travail : une avancée vers le Moyen Âge ou un retour vers le futur ?
- ▶ Nouvelles formes de mobilisation pour les ICT

## AINSI QU'UNE TABLE RONDE

- ▶ Le sens du travail

**Le mot de...**

## **EDITH BIECHLÉ**

**Secrétaire Générale de l'UFICT**

**A**fin de préparer au mieux notre congrès, nous avons fait évoluer le mandatement direct et le mandatement groupé. Notre objectif est double : d'une part, assurer une participation aussi large que possible, d'autre part, renforcer notre ancrage local.

Nous souhaitons aussi permettre aux syndicats n'ayant pas beaucoup de syndiqués Ingénieurs, Cadres ou Techniciens mais souhaitant militer auprès des salariés ICT de participer à ce congrès grâce aux mandats groupés ou aux délégués consultatifs.

Ce travail se reflète aujourd'hui dans le tableau du mandatement joint. Nous vous encourageons à concrétiser cette démarche par une participation active. Plus nous serons nombreux, mieux nous serons à même de rayonner vers tous les salariés.

# **Principes de mandatement approuvés par la Commission Exécutive de l'UFICT**

**La moyenne des règlements des FNI UFICT de l'exercice 2022 fait office de référence.**

### **DÉLÉGUÉS DIRECTS :**

Dans le but de favoriser la participation du plus grand nombre de bases UFICT au congrès, la CE a établi la répartition suivante pour les délégués directs :

- De 5 à 25 FNI : 1 délégué;
- De 26 à 100 FNI : 2 délégués;
- + de 100 FNI : 3 délégués.

En tenant compte de cette moyenne, le nombre de délégués directs est de **288**. (Projection par département et région de la p. 9 à la p. 27).

### **DÉLÉGUÉS GROUPÉS :**

Pour les bases de 1 à 5 syndiqués, il est proposé, au sein d'une même région, de regrouper tous les syndicats n'ayant pas de délégué direct, selon la répartition suivante :

- De 4 à 10 FNI : 2 délégués;
- De 11 à 40 FNI : 3 délégués;
- De 40 à 80 FNI : 4 délégués;
- De 80 à 100 FNI : 5 délégués;
- + de 100 FNI : 6 délégués.

Cela signifie que 12 régions désigneront **45** délégués groupés.

### **MANDATS CONSULTATIFS :**

Un mandat consultatif supplémentaire pourra être attribué à un syndicat qui mandate un ouvrier (classification jusqu'à C6) dans sa délégation.

### **NOMBRE DE VOIX PAR DÉLÉGUÉ :**

Il est proposé de retenir, pour le calcul des voix dont les délégués au congrès seront porteurs, la moyenne des règlements des FNI et des cotisations UGICT de l'exercice 2022.

Les voix seront calculées sur la base du nombre de règlements effectués en 2022, à savoir FNI + cotisations 2022, le tout divisé par 10.

Les délégués des nouvelles bases 2022 seront porteurs des voix calculées sur la base des règlements FNI et des cotisations 2022.

# Mandat de délégué(e) direct

Nom du syndicat ou de la section : .....

Adresse : .....

Code Postal : /\_/\_/\_/\_/\_/\_/\_ Ville : ..... Téléphone : /\_/\_/\_/\_/\_/\_/\_/\_/\_/\_/\_/\_/\_/\_/\_/\_/\_

Entreprise / Groupe / Filière : .....

Industrie : .....

**Votre syndicat donne mandat de délégué(e) porteur des voix à**  
Si votre syndicat a droit à plusieurs délégués, sachez qu'un seul est porteur des voix au congrès

Nom et prénom du délégué(e) : .....

Date de naissance : /\_/\_/\_/\_ - /\_/\_/\_/\_ - /\_/\_/\_/\_/\_/\_/\_

Adresse : .....

Code Postal : /\_/\_/\_/\_/\_/\_/\_/\_ Ville : ..... Tél perso : /\_/\_/\_/\_/\_/\_/\_/\_/\_/\_/\_/\_/\_/\_/\_/\_/\_

Portable : /\_/\_/\_/\_/\_/\_/\_/\_/\_/\_/\_/\_/\_/\_/\_/\_/\_ Courriel : .....

Année d'adhésion à la CGT : /\_/\_/\_/\_/\_/\_/\_ 1<sup>er</sup> congrès UFICT du/de la délégué(e) : Oui  Non

Responsabilité syndicale actuelle (dans le syndicat / la localité / la ville / le département...) :  
.....

Quelle est la situation professionnelle du délégué(e) :

Ouvrier(ère) / Employé(e)  Agent de maîtrise / Technicien(ne)  Cadre / Ingénieur(e)

Coefficient / Position / Classe d'emploi : .....

Cette fiche doit être retournée, au plus tard  
**le 12 septembre 2024**, à  
UFICT Métallurgie CGT  
263 rue de Paris - Case 433  
93514 Montreuil Cedex  
accompagnée du règlement de 385€ (chambre double) ou  
425€ (chambre single) par délégué(e)  
libellé à l'ordre de FTM CGT  
(veuillez indiquer au dos du chèque « 14<sup>e</sup> Congrès UFICT »)  
L'aspect financier ne doit pas être un frein à la participation.

Date et cachet du syndicat

# Mandat de délégué(e) groupé

Le délégué groupé est porteur de voix de plusieurs syndicats ou sections syndicales n'ayant pas de délégué direct au congrès. Ces syndicats, avec le vôtre, ont à désigner ce délégué lors d'une réunion avec l'USTM ou le Comité de Coordination du département.

Département : .....

Région : .....

## Les syndicats donnent mandat de délégué(e) groupé à

Nom et prénom du délégué(e) : .....

Date de naissance : / / - / / - / / / / /

Adresse : .....

Code Postal : / / / / / / Ville : .....

Tél perso : / / / / / / / / / / / / / / / /

Portable : / / / / / / / / / / / / / / / / Courriel : .....

Année d'adhésion à la CGT : / / / / / / 1<sup>er</sup> congrès UFICT du/de la délégué(e) : Oui  Non

Responsabilité syndicale actuelle (dans le syndicat / la localité / la ville / le département...) :  
.....

### Quelle est la situation professionnelle du délégué(e) :

Ouvrier(ère) / Employé(e)  Agent de maîtrise / Technicien(ne)  Cadre / Ingénieur(e)

Coefficient / Position / Classe d'emploi : .....

Cette fiche doit être retournée, au plus tard

**le 12 septembre 2024**, à

UFICT Métallurgie CGT

263 rue de Paris - Case 433

93514 Montreuil Cedex

accompagnée du règlement de 385€ (chambre double) ou

425€ (chambre single) par délégué(e)

libellé à l'ordre de FTM CGT

(veuillez indiquer au dos du chèque « 14<sup>e</sup> Congrès UFICT »)

L'aspect financier ne doit pas être un frein à la participation.

Date et cachet de la structure

# Mandat de délégué(e) consultatif

Les syndicats CGT, soucieux de la prise en compte par tous les syndiqués CGT des revendications spécifiques des ingénieurs, cadres et techniciens et donc du déploiement de la CGT dans ces catégories, peuvent désigner un délégué consultatif supplémentaire si c'est un ouvrier (classification jusqu'à C6).

Nom du syndicat ou de la section : .....

Adresse : .....

Code Postal : /\_/\_/\_/\_/\_/\_/\_/\_/\_/\_ Ville : .....

Téléphone : /\_/\_/\_/\_/\_/\_/\_/\_/\_/\_/\_/\_/\_/\_/\_/\_

Entreprise / Groupe / Filière : .....

Industrie : .....

Nom et prénom du délégué(e) : .....

Date de naissance : /\_/\_/\_/\_ - /\_/\_/\_/\_ - /\_/\_/\_/\_/\_/\_/\_/\_/\_/\_

Adresse : .....

Code Postal : /\_/\_/\_/\_/\_/\_/\_/\_/\_/\_ Ville : .....

Tél perso : /\_/\_/\_/\_/\_/\_/\_/\_/\_/\_/\_/\_/\_/\_/\_/\_

Portable : /\_/\_/\_/\_/\_/\_/\_/\_/\_/\_/\_/\_/\_/\_/\_/\_ Courriel : .....

Année d'adhésion à la CGT : /\_/\_/\_/\_/\_/\_/\_/ 1<sup>er</sup> congrès UFICT du/de la délégué(e) : Oui  Non

Responsabilité syndicale actuelle (dans le syndicat / la localité / la ville / le département...) :  
.....

Cette fiche doit être retournée, au plus tard

**le 12 septembre 2024**, à

UFICT Métallurgie CGT

263 rue de Paris - Case 433

93514 Montreuil Cedex

accompagnée du règlement de 385€ (chambre double) ou

425€ (chambre single) par délégué(e)

libellé à l'ordre de FTM CGT

(veuillez indiquer au dos du chèque « 14<sup>e</sup> Congrès UFICT »)

L'aspect financier ne doit pas être un frein à la participation.

Date et cachet du syndicat

# CANDIDATURE À LA DIRECTION DE L'UFICT

## ÊTRE CANDIDAT À LA DIRECTION DE L'UFICT

Nous souhaitons que la nouvelle direction, qui sera réduite en nombre, reste représentative des différentes catégories professionnelles, des territoires et des filières.

Les militants qui souhaitent s'investir dans le syndicalisme spécifique pour faire progresser la CGT lors des élections et obtenir de nouveaux droits pour les salariés, peuvent s'investir dans la direction de l'UFICT.

Les candidats retenus par le congrès pour être membres de la direction de l'UFICT devront aussi s'investir dans un collectif fédéral ou de l'UGICT (formation, vie syndicale, mixité, ...).

Nous invitons tous ceux qui ont des idées pour développer la CGT et faire avancer nos revendications en faveur des salariés ICT à nous rejoindre dans le cadre des statuts validés au 14<sup>e</sup> congrès.

NOM : .....

Prénom : .....

Adresse : .....

.....

.....

.....

Téléphone : .....

E-mail : .....

Date de naissance : ..... / ..... / .....

Qualification :

Ouvrier(ère) / Employé(e)

Agent de maîtrise / Technicien(ne)

Cadre / Ingénieur(e)

Entreprise : .....

Département de l'entreprise : .....

Syndicat ou organisation proposant la candidature :

.....

Date et cachet du syndicat

Cette fiche doit être retournée,  
au plus tard

**le 12 septembre 2024**, à  
UFICT Métallurgie CGT  
263 rue de Paris - Case 433  
93514 Montreuil Cedex  
ou par mail à  
ufict@ftm-cgt.fr

**PROPOSITIONS DE MANDATEMENT DES DÉLÉGUÉ(E)S DIRECTS ET GROUPÉS**

REGION	ud	NOM SYNDICAT	UGICT		DELEGUES DIRECTS 5-25 / 26 - 100	DELEGUES GROUPES	CALCUL VOIX DELEGUES DIRECTS	CALCUL VOIX DELEGUES GROUPES
			FNI	TIMBRE				
			2022	2022				
AURA	01	DANFOSS SYNDICAT CGT	7	77	1		8	
AURA	01	SECTION LOCALE Multiprofessionnelle BELLEY	3	9	-		1	
AURA	01	SECTION LOCALE Multiprofessionnelle MONTLUEL MIRIBEL	4	44	-		5	
AURA	01	VEHIXEL TROUILLET SYNDICAT CGT	5	46	1		5	
		<b>Total 01</b>	<b>19</b>	<b>176</b>	<b>2</b>		<b>20</b>	
AURA	03	BOSCH SYSTEM DE FREINAGE - YZEURE	3	36				
AURA	03	CGT METAUX DE LALLIER	7	71	1		8	
AURA	03	ERASTEEL - COMMENTRY	13	143	1		16	
AURA	03	MANITOWOC CRANE GROUP CGT - MOULINS	3	33				
AURA	03	SAGEM CGT DEFENSE SECURITE - DOMERAT	17	187	1		20	
		<b>Total 03</b>	<b>43</b>	<b>470</b>	<b>3</b>		<b>44</b>	
AURA	26	AREVA-NP-ROMANS	42	436	2		48	
AURA	26	BIOMET - VALENCE	3	25				
AURA	26	CGT - SOLYSTIC - VALENCE	24	264	1		29	
AURA	26	CHEDDITE FRANCE SYNDICAT CGT - BOURG LES VALENCE	5	55	1		6	
AURA	26	IMAJE SA - BOURG LES VALENCE	15	165	1		18	
AURA	26	SPIT	3	33				
AURA	26	THALES AVIONICS SA - VALENCE	7	69	1		8	
AURA	26	VINCI CE GELEC NDT-PCS BOURG DE PEAGE	9	99	1		11	
		<b>Total 26</b>	<b>108</b>	<b>1 146</b>	<b>7</b>		<b>119</b>	
AURA	38	ARAYMOND - SECTION GRENOBLE	10	106	1		12	
AURA	38	ARAYMOND - ST EGREVE	4	44				
AURA	38	ATRAL - CROLLLES	10	110	1		12	
AURA	38	BECTON DICKINSON FRANCE - PONT DE CLAI	5	51	1		6	
AURA	38	CALOR - PONT EVEQUE	4	37				
AURA	38	CGT FRAMATOME JARRIE	22	237	1		26	
AURA	38	CGT LEGRAND FRANCE ISERE	2	18				
AURA	38	GINDRE DUCHAVANY	1	11				
AURA	38	GRENOBLE METAUX INDIVIDUEL - GRENOBLE	14	138	1		15	



REGION	ud	NOM SYNDICAT	UGICT		DELEGUES DIRECTS 5-25 / 26 - 100	DELEGUES GROUPES	CALCUL VOIX DELEGUES DIRECTS	CALCUL VOIX DELEGUES GROUPES
			FNI	TIMBRE				
			2022	2022				
AURA	38	HP SYNDICAT UGICT-CGT	12	120	1		13	
AURA	38	LYNRED CGT	13	48	1		6	
AURA	38	RADIALL - VOREPPE	8	88	1		10	
AURA	38	ROLLS ROYCE CIVIL NUCLEAR	55	563	2		62	
AURA	38	SAMES - MEYLAN	31	339	2		37	
AURA	38	SCHNEIDER ELECTRIC IT	11	121	1		13	
AURA	38	SCHNEIDER ELECTRIC SITE - MEYLAN CGT	85	877	2		96	
AURA	38	SGL TECHNIC CARBON CGT - ST MARTIN D HERES	7	77	1		8	
AURA	38	SODI - PONT DE CLAI	2	12				
AURA	38	SOITEC - BERNIN	55	527	2		58	
AURA	38	ST MICROELECTRONICS GRENOBLE CGT	39	429	2		47	
AURA	38	ST MICROELECTRONICS SA - CROLLES	47	467	2		51	
AURA	38	SYNDICAT CGT TENCATE	1	11				
AURA	38	THALES LCD - MOIRANS	3	33				
AURA	38	THALES RADIOLOGIE- MOIRANS	11	121	1		13	
AURA	38	THALES SERVICES NUMERIQUES	5	57	1		6	
AURA	38	UMICORE (USPF) EX ETP GRENOBLE	24	24	1		5	
		<b>Total 38</b>	<b>481</b>	<b>4 666</b>	<b>25</b>		<b>496</b>	
AURA	42	DURA FRANCE - LA TALAUDIERE	3	15				
AURA	42	FEURS METAL - FEURS	1	11				
AURA	42	HAVELLS-SYLVANIA FRANCE - ST ETIENNE	4	4				
AURA	42	INDUSTEEL - CHATEAUNEUF	4	44				
AURA	42	INTERTECHNIQUE - ROCHE LA MOLIERE	3	25				
AURA	42	LEMFORDER MECACENTRE ZF - ST ETIENNE	21	189	1		21	
AURA	42	SECTION LOCALE Multiprofessionnelle MONTBRISON	4	44			5	
AURA	42	SYNDICAT CGT DES METAUX SAINT ETIENNE ET COURONNE STEPHANOISE	3	29				
AURA	42	THALES LAS SAINT HEAND	2	14				
		<b>Total 42</b>	<b>45</b>	<b>375</b>	<b>1</b>		<b>26</b>	
AURA	63	ACCI & M CLERMONT-FERRAND	2	22				
AURA	63	ALCAN RHENALU SA - ISSOIRE	6	56	1		6	
AURA	63	CGT CHUBB FRANCE	1	7				
AURA	63	NSE INTEGRATIONS	4	44				

REGION	ud	NOM SYNDICAT	UGICT		DELEGUES DIRECTS 5-25 / 26 - 100	DELEGUES GROUPES	CALCUL VOIX DELEGUES DIRECTS	CALCUL VOIX DELEGUES GROUPES
			FNI	TIMBRE				
			2022	2022				
AURA	63	THIERS LOCAL METAUX UL CGT	3	25				
AURA	63	VALEO SYSTEMES DESSUYAGE SA (DUCELLIER) - ISSOIRE	5	55	1		6	
		<b>Total 63</b>	<b>21</b>	<b>209</b>	<b>2</b>		<b>12</b>	
AURA	69	ABB FRANCE (EX - CONTROLE) - CHASSIEU	8	44	1		5	
AURA	69	AREVA T D UGICT-ST PRIEST	11	55	1		7	
AURA	69	BOBST (EX MARTIN CUSSET) - VILLEURBANNE		18				
AURA	69	BOSCH REXROTH - VENISSIEUX	30	270	2		30	
AURA	69	CGT CHUBB FRANCE	1	11				
AURA	69	GE GRID - VILLEURBANNE	19	245	1		26	
AURA	69	INDIVIDUEL METAUX UL CGT VAULX EN VELIN	22	224	1		25	
AURA	69	IRISBUS - VENISSIEUX	23	247	1		27	
AURA	69	JTEKT (EX SMI) - IRIGNY	47		2		5	
AURA	69	RENAULT TRUCKS (EX RVI) UFACT - VENISSIEUX	40	399	2		44	
AURA	69	SECTION LOCALE Multiprofessionnelle BIVORS ET ENVIRONS	4	24			3	
AURA	69	SECTION LOCALE Multiprofessionnelle BARBRESLE	4	32			4	
AURA	69	SECTION LOCALE Multiprofessionnelle BAYON 05-09 EME ARRT	5	11			2	
AURA	69	SECTION LOCALE Multiprofessionnelle BAYON 07-08 EME ARRT	2	22			2	
AURA	69	SECTION LOCALE Multiprofessionnelle VILLEURBANNE	8	78			9	
AURA	69	THALES SERVICES NUMERIQUES	2	28				
AURA	69	VELAN SOCIETE PA ACTIONS SIMPLIFIEE - LYON	6	66	1		7	
AURA	69	VILLEFRANCHE SUR SAONE LOCAL CGT - VILLEFRANCHE SUR SAONE	8	84	1		9	
		<b>Total 69</b>	<b>240</b>	<b>1 858</b>	<b>13</b>		<b>204</b>	
AURA	73	BOLLHOFF OTALU SA - LA RAVOIRE	24	255	1		28	
AURA	73	GE GRID - AIX LES BAINS	9	99	1		11	
AURA	73	SECTION LOCALE Multiprofessionnelle SAINT JEAN DE MAURIENNE	1	11			1	
AURA	73	UGITECH - UGINE	55	605	2		66	
		<b>Total 73</b>	<b>89</b>	<b>970</b>	<b>4</b>		<b>106</b>	
AURA	74	ADIXEN (EX ALCATEL CIT)	10	46	1		6	
AURA	74	BOSCH MARIIGNIER	1	11				
AURA	74	CLYDE UNION S.A.S (DAVID BROWN GUINARD PUMPS)	7	66	1		7	
AURA	74	DANFOSS POWER SOLUTIONS II (EX EATON)	1	11				
AURA	74	MEISTER FRANCE	1	11				

REGION	ud	NOM SYNDICAT	UGICT		DELEGUES DIRECTS 5- 25 / 26 - 100	DELEGUES GROUPES	CALCUL VOIX DELEGUES DIRECTS	CALCUL VOIX DELEGUES GROUPES
			FNI	TIMBRE				
			2022	2022				
AURA	74	NTN SNR ANNECY		3				
AURA	74	PARKER HANNIFIN RAK	1	11				
AURA	74	SECTION LOCALE Multiprofessionnelle ANNECY	12	125	-		14	
AURA	74	SECTION LOCALE Multiprofessionnelle ANNECY	7	40	-		5	
AURA	74	SECTION LOCALE Multiprofessionnelle LUSES	12	84	-		10	
AURA	74	SECTION LOCALE Multiprofessionnelle LA ROCHE SUR FORON	1	10	-		1	
AURA	74	SECTION LOCALE Multiprofessionnelle PAYS DU MT-BLANC	2	22	-		2	
AURA	74	SECTION LOCALE Multiprofessionnelle HONON LES BAINS	1	4	-		1	
AURA	74	SOCAPEX AMPHENOL	8	63		1	7	
AURA	74	SOMFY	2	22				
AURA	74	STAUBLI UGICT	19	149		1	17	
AURA	74	TEFAL - RUMILLY	18	81		1	10	
		<b>Total 74</b>	<b>103</b>	<b>759</b>	<b>5</b>	<b>5</b>	<b>79</b>	
<b>Total AURA</b>			<b>1 149</b>	<b>10 629</b>	<b>62</b>	<b>6</b>	<b>1 105</b>	<b>136</b>
BOURG. FC	21	JTEKT - CHEVIGNY ST SAUVEUR	1					
		<b>Total 21</b>	<b>1</b>	<b>0</b>	<b>0</b>		<b>0</b>	
BOURG. FC	25	DIEHL AUGÉ DECOUPAGE- BESANCON	3	33				
BOURG. FC	25	FRAMATOME CONNECTORS INTERNATION	1	11				
BOURG. FC	25	PEUGEOT CITROEN (PCA) CGT - SOCHAUX	11	113		1	12	
BOURG. FC	25	SYNDICAT DE SITE BEAULIEU	9	105		1	11	
BOURG. FC	25	SYNDICAT LOCAL DE LA METALLURGIE BESANCON ET ENV	10	92		1	10	
		<b>Total 25</b>	<b>34</b>	<b>354</b>	<b>3</b>	<b>3</b>	<b>34</b>	
BOURG. FC	39	SKF AEROSPACE (SARMA) - PERRIGNY	4	44				
		<b>Total 39</b>	<b>4</b>	<b>44</b>	<b>0</b>		<b>0</b>	
BOURG. FC	58	APERAM ALLOYS IMPHY	49	431		2	48	
BOURG. FC	58	ARQUUS	5	55		1	6	
BOURG. FC	58	CMD FOURCHAMBAULT	6	66		1	7	
BOURG. FC	58	USHIN NEVERS	16	176		1	19	
		<b>Total 58</b>	<b>76</b>	<b>728</b>	<b>5</b>	<b>5</b>	<b>80</b>	
BOURG. FC	70	PEUGEOT CITROEN - VESOUL	1	13				
		<b>Total 70</b>	<b>1</b>	<b>13</b>	<b>0</b>		<b>0</b>	
BOURG. FC	71	ALSTOM TRANSPORT - LE CREUSOT	4	44				

REGION	ud	NOM SYNDICAT	UGICT		DELEGUES DIRECTS 5-25 / 26 - 100	DELEGUES GROUPES	CALCUL VOIX DELEGUES DIRECTS	CALCUL VOIX DELEGUES GROUPES
			FNI	TIMBRE				
			2022	2022				
BOURG. FC	71	APERAM GUEUGNON	66	693	2		76	
BOURG. FC	71	CREUSOT FORGE - LE CREUSOT	2	22				
BOURG. FC	71	HAULOTTE GROUP LE CREUSOT	3	27				
BOURG. FC	71	ITRON (EX ACTARIS ) - MACON	7	77	1		8	
BOURG. FC	71	SCHNEIDER ELECTRIC FRANCE - MACON	4	55				
BOURG. FC	71	SECTION LOCALE Multiprofessionnelle@HALON SUR SAONE	1	11	-		1	
BOURG. FC	71	THERMODYN - LE CREUSOT	3	33				
		<b>Total 71</b>	<b>90</b>	<b>962</b>	<b>3</b>		<b>86</b>	
BOURG. FC	89	ALUMINIUM FRANCE EXTRUSION (EX CONSTELLIUM) - SAINT FLORENTIN	1	11				
BOURG. FC	89	FRUEHAUF (EX GENERALTRAILERS) - AUXERRE	2	22				
BOURG. FC	89	PRYSMIAN PARON	4	44				
BOURG. FC	89	VALEO VISION - ST CLEMENT	2	22				
		<b>Total 89</b>	<b>9</b>	<b>99</b>	<b>0</b>		<b>0</b>	
BOURG. FC	90	ALSTOM TRANSPORT SA - BELFORT	13	119	1		13	
BOURG. FC	90	GE - BELFORT	16	178	1		19	
BOURG. FC	90	GENERAL ELECTRIC (EX :ALSTOM SITE CGT - BELFORT)	21	225	1		25	
BOURG. FC	90	SNWM CGT- FONTAINE	1	11				
		<b>Total 90</b>	<b>51</b>	<b>533</b>	<b>3</b>		<b>57</b>	
<b>Total BOURG. FC</b>			<b>266</b>	<b>2 733</b>	<b>14</b>	<b>3</b>	<b>257</b>	<b>44</b>
BRETAGNE	22	CHAFFOTEAUX ET MAURY - PLOUFRAGAN	3	33				
BRETAGNE	22	NOKIA LANNION	21	189	1		21	
BRETAGNE	22	SECTION LOCALE Multiprofessionnelle@ANNION	1	11	-		1	
		<b>Total 22</b>	<b>25</b>	<b>233</b>	<b>1</b>		<b>22</b>	
BRETAGNE	29	DAMEN (SOBRENA) - BREST	5		1		1	
BRETAGNE	29	EOLANE (EX : LAGASSE COM. ET INDUS.)	7	77	1		8	
BRETAGNE	29	KOLHER (SDMO) - BREST	15	165	1		18	
BRETAGNE	29	THALES UNDERWATER SYSTEMS - BREST	34	315	2		35	
		<b>Total 29</b>	<b>61</b>	<b>557</b>	<b>5</b>		<b>62</b>	

REGION	ud	NOM SYNDICAT	UGICT		DELEGUES DIRECTS 5-25 / 26 - 100	DELEGUES GROUPES	CALCUL VOIX DELEGUES DIRECTS	CALCUL VOIX DELEGUES GROUPES
			FNI	TIMBRE				
			2022	2022				
BRETAGNE	35	ASTEELFLASH FRANCE ETABLISSEMENT ATLANTIQUE	1	11				
BRETAGNE	35	PSA RENNES LA JANAIS	1	11				
BRETAGNE	35	SANDEN CGT - RENNES	1	11				
BRETAGNE	35	SIEM 35 UL RENNES CGT	20	222	1		24	
BRETAGNE	35	THALES DMS ETRELLES CGT (EX : MICROELECTRONICS)	3	17				
		<b>Total 35</b>	<b>26</b>	<b>272</b>	<b>1</b>		<b>24</b>	
BRETAGNE	56	FDB (EX SBFM )- CAUDAN	10	110	1		12	
BRETAGNE	56	SECTION LOCALE MultiprofessionnelleBIOCMINE	1	11	-		1	
		<b>Total 56</b>	<b>11</b>	<b>121</b>	<b>1</b>		<b>13</b>	
<b>Total BRETAGNE</b>			<b>123</b>	<b>1 183</b>	<b>8</b>	<b>3</b>	<b>121</b>	<b>12</b>
CENTRE-VAL DE LOIRE	18	LSI AEROSPACE	2	22				
CENTRE-VAL DE LOIRE	18	MBDA FRANCE - BOURGES	21	211	1		23	
		<b>Total 18</b>	<b>23</b>	<b>233</b>	<b>1</b>		<b>23</b>	
CENTRE-VAL DE LOIRE	28	INLHC - CHATEAUDUN	1	11				
CENTRE-VAL DE LOIRE	28	METALOR - COURVILLE SUR EURE	3	33				
		<b>Total 28</b>	<b>4</b>	<b>44</b>	<b>0</b>		<b>0</b>	
CENTRE-VAL DE LOIRE	36	AEROCAST - MONTIERCHAUME	2	22				
CENTRE-VAL DE LOIRE	36	AR INDUSTRIE (F2R - FRANCAISE DE ROUE) - DIORS	7	61	1		7	
CENTRE-VAL DE LOIRE	36	KONE PROVINCE	0	4				
CENTRE-VAL DE LOIRE	36	MONTUPET S.A - DIORS	3	33				
CENTRE-VAL DE LOIRE	36	SAFRAN SEATS FRANCE (EX ZODIAC - ISSOUDUN) CGT	6	66	1		7	
		<b>Total 36</b>	<b>18</b>	<b>186</b>	<b>2</b>		<b>14</b>	
CENTRE-VAL DE LOIRE	37	CGT CHUBB FRANCE	3	23				
CENTRE-VAL DE LOIRE	37	KONE PROVINCE	0	4				
CENTRE-VAL DE LOIRE	37	SKF FRANCE - SAINT CYR SUR LOIRE	16	172	1		19	
		<b>Total 37</b>	<b>19</b>	<b>199</b>	<b>1</b>		<b>19</b>	
CENTRE-VAL DE LOIRE	41	BLOIS LOCAL METAUX - BLOIS	2	22				
CENTRE-VAL DE LOIRE	41	CAPRI NOUAN	3	17				
CENTRE-VAL DE LOIRE	41	DELPHI DIESEL SYSTEMS FRANCE	9	99	1		11	
CENTRE-VAL DE LOIRE	41	FAURECIA AUTOMOTIV 41	6	68	1		7	
CENTRE-VAL DE LOIRE	41	JTEKT HPI HYDROPERFECT INTERNATIONAL - BLOIS	11	331	1		34	
CENTRE-VAL DE LOIRE	41	SENIOR AUTOMOTIVE - BLOIS	2	13				

REGION	ud	NOM SYNDICAT	UGICT		DELEGUES DIRECTS 5-25 / 26 - 100	DELEGUES GROUPES	CALCUL VOIX DELEGUES DIRECTS	CALCUL VOIX DELEGUES GROUPES
			FNI	TIMBRE				
			2022	2022				
CENTRE-VAL DE LOIRE	41	SYNDICAT CGT THALES AVIONICS - VENDOME	13	139	1		15	
CENTRE-VAL DE LOIRE	41	VALEO VISION - BLOIS	4	43				
	<b>Total 41</b>		<b>50</b>	<b>732</b>	<b>4</b>		<b>68</b>	
CENTRE-VAL DE LOIRE	45	KONE PROVINCE	0	2				
CENTRE-VAL DE LOIRE	45	MSL CIRCUIT (JABIL) - MEUNG SUR LOIRE	4	44				
CENTRE-VAL DE LOIRE	45	SECTION LOCALE Multiprofessionnelle BITHIVIERS	1	11			1	
CENTRE-VAL DE LOIRE	45	TDA ARMEMENTS (THOMSON) - LA FERTE SAINT AUBIN	1	11				
	<b>Total 45</b>		<b>6</b>	<b>68</b>	<b>0</b>		<b>1</b>	
<b>Total CENTRE-VAL DE LOIRE</b>			<b>121</b>	<b>1 461</b>	<b>8</b>	<b>3</b>	<b>125</b>	<b>35</b>
GRAND-EST	08	NEXANS INTERFACE - VRIGNE AUX BOIS	4	21				
	<b>Total 08</b>		<b>4</b>	<b>21</b>	<b>0</b>		<b>0</b>	
GRAND-EST	10	SYNDICAT CGT LISI AEROSPACE F.I.S	4	38				
GRAND-EST	10	SYNDICAT CGT METALLURGIE AUBOISE	16	191	1		21	
	<b>Total 10</b>		<b>20</b>	<b>229</b>	<b>1</b>		<b>21</b>	
GRAND-EST	51	AEROLEAN (EX REIMS-AEROSPACE) PRUNAY	3	27				
GRAND-EST	51	ARCELORMITTAL CENTRES DE SERVICES GRAND EST	4	39				
GRAND-EST	51	ATS	6	65	1		7	
GRAND-EST	51	CGT CHUBB FRANCE	5	47	1		5	
GRAND-EST	51	SALZGITTER MANNESMANN PRECISION (VALLOUREC PRECISION ETIRAGE) -	3	31				
GRAND-EST	51	SYNDICAT CGT DES GARAGES DE LA MARNE	1	11				
	<b>Total 51</b>		<b>22</b>	<b>220</b>	<b>2</b>		<b>12</b>	
GRAND-EST	52	GHM - SOMMEVOIRE	6	62	1		7	
	<b>Total 52</b>		<b>6</b>	<b>62</b>	<b>1</b>		<b>7</b>	
GRAND-EST	54	CGT CHUBB FRANCE	21	193	1		21	
GRAND-EST	54	FIVES NORDON	1	11				
GRAND-EST	54	PAM ST GOBAIN FOUG - FOUG	4	44				
GRAND-EST	54	PONT A MOUSSON TUYAUX - PONT A MOUSSON	27	297	2		32	
GRAND-EST	54	RIVA- NEUVES MAISONS	1	12				
GRAND-EST	54	SOVAB (RENAULT) - BATTILLY	25	225	1		25	
	<b>Total 54</b>		<b>79</b>	<b>782</b>	<b>4</b>		<b>79</b>	
GRAND-EST	55	FOUR A CHAUX DUGNY - VERDUN	7	77	1		8	
	<b>Total 55</b>		<b>7</b>	<b>77</b>	<b>1</b>		<b>8</b>	

REGION	ud	NOM SYNDICAT	UGICT		DELEGUES DIRECTS 5-25 / 26 - 100	DELEGUES GROUPES	CALCUL VOIX DELEGUES DIRECTS	CALCUL VOIX DELEGUES GROUPES
			FNI	TIMBRE				
			2022	2022				
GRAND-EST	57	ARCELOR RESEARCH - MAIZIERES LES METZ	18	180	1		20	
GRAND-EST	57	ARCELORMITTAL CENTRES DE SERVICES GRAND EST	3	33				
GRAND-EST	57	ARCELORMITTAL GANDRANGE	6	66	1		7	
GRAND-EST	57	ARCELORMITTAL OUVRIERS + UFICT - FLORANGE	43		2		4	
GRAND-EST	57	ASCOMETAL - HAGONDANGE	16	176	1		19	
GRAND-EST	57	FICOMIRRORS FRANCE- DIEUZE	1					
GRAND-EST	57	PCA - TREMERY	2	22				
GRAND-EST	57	SAFRAN NACELLE (EX SSA) - FLORANGE	2	22				
GRAND-EST	57	SECTION LOCALE Multiprofessionnelle METZ	1	11			1	
GRAND-EST	57	SMART FRANCE ETABLISSEMENT- HAMBACH	21	215	1		24	
GRAND-EST	57	SOLLAC LORRAINE - UFICT - FLORANGE						
		<b>Total 57</b>	<b>113</b>	<b>725</b>	<b>6</b>		<b>75</b>	
GRAND-EST	67	CGT CHUBB FRANCE	4	44				
GRAND-EST	67	STRASBOURG LOCAL METAUX CGT - STRASBOURG	80		2		8	
		<b>Total 67</b>	<b>84</b>	<b>44</b>	<b>2</b>		<b>8</b>	
GRAND-EST	68	ARCELORMITTAL CENTRES DE SERVICES GRAND EST	3	21				
		<b>Total 68</b>	<b>3</b>	<b>21</b>	<b>0</b>		<b>0</b>	
GRAND-EST	88	CGT SNWM FSD - GERARDMER	1	11				
GRAND-EST	88	CGT TRANE - GOLBEY	15	165	1		18	
GRAND-EST	88	GANTOIS	4	44				
GRAND-EST	88	SECTION LOCALE Multiprofessionnelle REMIREMONT	1	19			2	
		<b>Total 88</b>	<b>21</b>	<b>239</b>	<b>1</b>		<b>20</b>	
<b>Total GRAND-EST</b>			<b>359</b>	<b>2 420</b>	<b>18</b>	<b>4</b>	<b>230</b>	<b>51</b>
HAUTS-DE-France	02	GEA WESTFALIA SEPARATOR FRANCE	3	22				
		<b>Total 02</b>	<b>3</b>	<b>22</b>	<b>0</b>		<b>0</b>	
HAUTS-DE-France	59	ALSTOM TRANSPORT - PETITE FORET	18	216	1		23	
HAUTS-DE-France	59	ARCELORMITTAL MARDYCK - GRANDE-SYNTHÉ	90	927	2		102	
HAUTS-DE-France	59	AREVA JEUMONT (JEUMONT UFICT) - JEUMONT	8	72	1		8	
HAUTS-DE-France	59	BOMBARDIER ANF CGT - CRESPIN	17	98	1		12	
HAUTS-DE-France	59	CGT CHUBB FRANCE	2	22				
HAUTS-DE-France	59	DASSAULT SECLIN	1	11				
HAUTS-DE-France	59	EMERSON	1	11				

REGION	ud	NOM SYNDICAT	UGICT		DELEGUES DIRECTS 5-25 / 26 - 100	DELEGUES GROUPES	CALCUL VOIX DELEGUES DIRECTS	CALCUL VOIX DELEGUES GROUPES
			FNI	TIMBRE				
			2022	2022				
HAUTS-DE-France	59	FIVES DMS	11	103	1		11	
HAUTS-DE-France	59	INDIVIDUELS METAUX UL CGT TOURCOING	1	11				
HAUTS-DE-France	59	KONE PROVINCE	0	2				
HAUTS-DE-France	59	LOCAL METAUX - ARMENTIERES	2	22				
HAUTS-DE-France	59	LOCAL METAUX LILLE	16	163	1		18	
HAUTS-DE-France	59	OUTINORD - SAINT AMAND LES EAUX	4	44				
HAUTS-DE-France	59	SAARSTAHL ASCOVAL ACIERIE ST SAULVE	3	33				
HAUTS-DE-France	59	SECLIN UNION LOCALE CGT	1	10				
HAUTS-DE-France	59	SECTION LOCALE Multiprofessionnelle ARMENTIERES	4	44	-		5	
HAUTS-DE-France	59	SECTION LOCALE Multiprofessionnelle MAUBEUGE JEUMONT		18	-		2	
HAUTS-DE-France	59	SECTION LOCALE Multiprofessionnelle SAINT AMAND-LES-EAUX	1	11	-		1	
HAUTS-DE-France	59	SNWMDOUAI CGT	23	220	1		24	
HAUTS-DE-France	59	TATASTEEL (MYRIAD)	20	177	1		20	
HAUTS-DE-France	59	TOYOTA BOUSHOKU (SIETO FAURECIA) - SOMAIN	5	55	1		6	
HAUTS-DE-France	59	VALDUNES - TRITH	10	70	1		8	
		<b>Total 59</b>	<b>238</b>	<b>2 340</b>	<b>11</b>		<b>240</b>	
HAUTS-DE-France	60	AGCO S.A. SYNDICAT CGT - BEAUVAIS	1	11				
HAUTS-DE-France	60	DRAKA FILECA	5	55	1		6	
HAUTS-DE-France	60	E.J PICARDIE (EX NORFOND - MERU)	9	96	1		11	
HAUTS-DE-France	60	GIMA S.A - BEAUVAIS	3	28				
HAUTS-DE-France	60	METAUX DEL OISE	1	11				
HAUTS-DE-France	60	POCLAIN HYDRAULICS INDUSTRIE VERBERIE SYNDICAT CGT - VERBERIE	3	33				
HAUTS-DE-France	60	SYNDICAT CGT ARCELOR MONTATAIRE	50	550	2		60	
		<b>Total 60</b>	<b>72</b>	<b>784</b>	<b>4</b>		<b>77</b>	
HAUTS-DE-France	80	SECTION LOCALE Multiprofessionnelle AMIENS-VILLE	1	5	-		1	
HAUTS-DE-France	80	STELIA AEROSPACE - MEAULTE	5	55	1		6	
HAUTS-DE-France	80	VALEO TRANSMISSIONS CGT - AMIENS	22	242	1		26	
		<b>Total 80</b>	<b>28</b>	<b>302</b>	<b>2</b>		<b>33</b>	
<b>Total HAUTS-DE-France</b>			<b>341</b>	<b>3 448</b>	<b>17</b>	<b>3</b>	<b>349</b>	<b>38</b>
ILE DE France	75	CANON - CGT (75)	37	412	2		45	
ILE DE France	75	CANON FRANCE BUSINESS SERVICES (CFBS)	2	22				
ILE DE France	75	SECTION LOCALE Multiprofessionnelle PARIS 10EME ARRT	1	8	-		1	



REGION	ud	NOM SYNDICAT	UGICT		DELEGUES DIRECTS 5-25 / 26 - 100	DELEGUES GROUPES	CALCUL VOIX DELEGUES DIRECTS	CALCUL VOIX DELEGUES GROUPES
			FNI	TIMBRE				
			2022	2022				
ILE DE France	75	TOUR EIFFEL - PARIS 07	83	922	2		101	
ILE DE France	75	USTM CGT PARIS	8	77	1		9	
		<b>Total 75</b>	<b>131</b>	<b>1 441</b>	<b>5</b>		<b>155</b>	
ILE DE France	77	ADR	1	7				
ILE DE France	77	AFEM	2	22				
ILE DE France	77	AIR LIQUIDE - UGICT - BUSSY SAINT GEORGES						
ILE DE France	77	CRYOPAL - BUSSY SAINT GEORGES	12	132	1		14	
ILE DE France	77	EXELIA SAS CGT - CHANTELOUP EN BRIE	2	22				
ILE DE France	77	GESTAMP NOURY	4	46				
ILE DE France	77	INDIVIDUELS METALLURGIE MELUN SENART	1	11				
ILE DE France	77	INDIVIDUELS METALLURGIE MITRY MORY	2	22				
ILE DE France	77	LH AVIATION	2	22				
ILE DE France	77	MCSA SET	2	38				
ILE DE France	77	NOVOFERM SYNDICAT CGT	1	11				
ILE DE France	77	RESMED PARIS	1	11				
ILE DE France	77	IRVI ESCAL (EX PVI - PONTICELLI FRANCE ELEVATEUR) - GRETZ ARMANVI	1	11				
ILE DE France	77	SAFRAN AIRCRAFT ENGINES	72	792	2		86	
ILE DE France	77	SILEC CABLE MONTEREAU	1	11				
ILE DE France	77	TECHSTAR MARNE LA VALLEE	1	2				
ILE DE France	77	TOYOTA MATERIEL HANDLING FRANCE (BT FRANCE) BUSSY ST GEORGES	9	71	1		8	
ILE DE France	77	UNILODE AVIATION SOLUTIONS FRANCE SAS	1	11				
		<b>Total 77</b>	<b>115</b>	<b>1 242</b>	<b>4</b>		<b>109</b>	
ILE DE France	78	ARIANE GROUP (EX EADS) - LES MUREAUX	12	132	1		14	
ILE DE France	78	BULL SA - LES CLAYES	44	404	2		45	
ILE DE France	78	CRMA - ELANCOURT	6	60	1		7	
ILE DE France	78	GE MEDICAL SYSTEM (GEMS) - BUC	39	376	2		42	
ILE DE France	78	INTERTECHNIQUE - PLAISIR	14	155	1		17	
ILE DE France	78	METAPOLE ELANCOURT	21	214	1		24	
ILE DE France	78	RENAULT - VILLIERS SAINT FREDERIC	3	33				
ILE DE France	78	RENAULT FLINS - AUBERGENVILLE	9	54	1		6	
ILE DE France	78	RENAULT TECHNOCENTRE - GUYANCOURT	50	523	2		57	
ILE DE France	78	SAFRAN - SNECMA SERVICES - MAGNY LES HAMEAUX	60	258	2		32	

REGION	ud	NOM SYNDICAT	UGICT		DELEGUES DIRECTS 5-25 / 26 - 100	DELEGUES GROUPES	CALCUL VOIX DELEGUES DIRECTS	CALCUL VOIX DELEGUES GROUPES
			FNI	TIMBRE				
			2022	2022				
ILE DE France	78	SCHINDLER - VELIZY VILLACOUBLAY	22	242	1		26	
ILE DE France	78	SECTION LOCALE MultiproFESSIONNELLEPOISSY	10	96	-		11	
ILE DE France	78	SECTION LOCALE MultiproFESSIONNELLEVELIZY ET SES ENVIRONS	49	469	-		52	
ILE DE France	78	THALES AVS (EX ELECTRON DEVICES SA) - VELIZY	39	429	2		47	
ILE DE France	78	THALES LAS - ELANCOURT	32	340	2		37	
ILE DE France	78	THALES SERVICES NUMERIQUES	13	109	1		12	
ILE DE France	78	UL MANTES STRUCTURE DE GESTION	5	55	1		6	
		<b>Total 78</b>	<b>428</b>	<b>3 949</b>	<b>20</b>		<b>434</b>	
ILE DE France	91	CEGELEC SAS	2	22				
ILE DE France	91	ERICSSON FRANCE MASSY	5	55	1		6	
ILE DE France	91	GE - ENERGY POWER CONVERSION (EX : CONVERTEAM)	2	22				
ILE DE France	91	NCR FRANCE UGICT MASSY	4	44				
ILE DE France	91	NOKIA NOZAY	44	405	2		45	
ILE DE France	91	ONERA PALAISEAU	20	190	1		21	
ILE DE France	91	RENAULT LARDY	57	589	2		65	
ILE DE France	91	RENAULT TRUCKS COMMERCIAL FRANCE	1	12				
ILE DE France	91	SAGEM MASSY	6	66	1		7	
ILE DE France	91	SECTION LOCALE MultiproFESSIONNELLEEVRY	7	63	-		7	
ILE DE France	91	SECTION LOCALE MultiproFESSIONNELLEES ULIS	8	88	-		10	
ILE DE France	91	SNECMA CORBEIL	21	212	1		23	
ILE DE France	91	THALES AIR SYSTEMS LIMOURS	25	264	1		29	
ILE DE France	91	VIBRACHOC EVRY	1	11				
ILE DE France	91	X-FAB CORBEIL ESSONNES	7	77	1		8	
		<b>Total 91</b>	<b>210</b>	<b>2 120</b>	<b>10</b>		<b>221</b>	
ILE DE France	92	CAPES GEMALTO - MEUDON (EX AXALTO)	9	99	1		11	
ILE DE France	92	CGT ONERA - CHATILLON	5	55	1		6	
ILE DE France	92	DASSAULT AVIATION - UFICT - SURESNES	2	2				
ILE DE France	92	DEGREMONT SUEZ - RUEIL MALMAISON	12	132	1		14	
ILE DE France	92	FRAMATOME	10	95	1		11	
ILE DE France	92	HISPANO SUJIZA - COLOMBES	33	363	2		40	
ILE DE France	92	MBDA FRANCE - LE PLESSIS	15	154	1		17	
ILE DE France	92	SECTION LOCALE MultiproFESSIONNELLEISSY LES MOULINEAUX	6	63	-		7	

REGION	ud	NOM SYNDICAT	UGICT		DELEGUES DIRECTS 5-25 / 26 - 100	DELEGUES GROUPES	CALCUL VOIX DELEGUES DIRECTS	CALCUL VOIX DELEGUES GROUPES
			FNI	TIMBRE				
			2022	2022				
ILE DE France	92	SECTION LOCALE Multiprofessionnelle BUREAUX	1	3	-		0	
ILE DE France	92	SIEMMVE CGT	9	54	1		6	
ILE DE France	92	SORIN (ELA MEDICAL) -	14	154	1		17	
ILE DE France	92	TOKHEIM SERVICES FRANCE (92)	3	33				
ILE DE France	92	UES INDIGO PARK - (FUTUR Q-PARK)	25	180	1		21	
		<b>Total 92</b>	<b>144</b>	<b>1 387</b>	<b>10</b>		<b>149</b>	
ILE DE France	93	AIRBUS HELICOPTER (EX EUROCOPTER) - LA COURNEUVE	26	22	2		5	
ILE DE France	93	ALSTOM POWER SERVICE - LA COURNEUVE	15	165	1		18	
ILE DE France	93	BOWE SYSTEC NOISY LE SEC	14	144	1		16	
ILE DE France	93	BWI FRANCE (EX DELPHI) - ROISSY	2	22				
ILE DE France	93	DASSAULT FALCON SERVICE UGICT LE BOURGET						
ILE DE France	93	FEDERATION DES TRAVAILLEURS DE LA METALLURGIE SYNDICAT CGT - MON	2	12				
ILE DE France	93	IBM - UFICT PARIS BANLIEUE	14	146	1		16	
ILE DE France	93	KREMLIN - STAINS	6	66	1		7	
ILE DE France	93	MASSON TIMBAUD - MONTREUIL	19	192	1		21	
ILE DE France	93	NEXTIRAONE ST DENIS	29	319	2		35	
ILE DE France	93	PITNEY BOWES (SECAP) - SAINT DENIS LA PLAINE	10	90	1		10	
ILE DE France	93	SECTION LOCALE Multiprofessionnelle BOBIGNY	2	11	-		1	
ILE DE France	93	SYNDICAT CGT ALSTOM - SAINT OUEN	36	349	2		39	
		<b>Total 93</b>	<b>175</b>	<b>1 538</b>	<b>12</b>		<b>168</b>	
ILE DE France	94	DEGREMONT SERVICES - VILLENEUVE ST GEORGES	2	22				
ILE DE France	94	EAC ESSILOR CHARENTON	12	132	1		14	
ILE DE France	94	ESSILOR - CRETEIL	4	44				
ILE DE France	94	RICOH FRANCE RUNGIS	15	150	1		17	
ILE DE France	94	SECTION LOCALE Multiprofessionnelle WRY SUR SEINE	3	16	-		2	
ILE DE France	94	THALES - RUNGIS	11	90	1		10	
		<b>Total 94</b>	<b>47</b>	<b>454</b>	<b>3</b>		<b>43</b>	
ILE DE France	95	ALGECO SECTION USTM			5			
ILE DE France	95	COLLINS AEROSPACE (EX. UTC GOODRICH) - SECTION USTM - ST OUEN L	2	22				
ILE DE France	95	HOWMET AEROSPACE (EX-HUCK ARCONIC (ALCOA HUCK FRANCE)) - SECTION	1	7				
ILE DE France	95	INDIVIDUELS USTM VAL DOISE - SECTION USTM	8	28	1		4	
ILE DE France	95	LISI AEROSPACE EX BLANC AERO INDUSTRIE- SECTION USTM		12				

REGION	ud	NOM SYNDICAT	UGICT		DELEGUES DIRECTS 5-25 / 26 - 100	DELEGUES GROUPES	CALCUL VOIX DELEGUES DIRECTS	CALCUL VOIX DELEGUES GROUPES
			FNI	TIMBRE				
			2022	2022				
ILE DE France	95	V.P.R - SECTION USTM	1	16				
	<b>Total 95</b>		<b>12</b>	<b>90</b>	<b>1</b>		<b>4</b>	
<b>Total ILE DE France</b>			<b>1 262</b>	<b>12 221</b>	<b>65</b>	<b>6</b>	<b>1 282</b>	<b>157</b>
NORMANDIE	14	ACGB - BAVENT	1	1				
NORMANDIE	14	LAGNIEL ALAIN - DOUVRES LA DELIVRANDE	1	11				
NORMANDIE	14	SC2N - VALEO - MONDEVILLE	9	90	1		10	
NORMANDIE	14	SECTION LOCALE Multiprofessionnelle@AEN	3	33	-		4	
	<b>Total 14</b>		<b>14</b>	<b>135</b>	<b>1</b>		<b>14</b>	
NORMANDIE	27	ARIANE GROUP- VERNON	21	212	1		23	
NORMANDIE	27	CIE EUROPEENNE DE ZIRCONIUM - RUGLES	4	44				
NORMANDIE	27	SYSTEMAIR AIRWELL	1	11				
NORMANDIE	27	THALES EX GEMALTO	14	145	1		16	
NORMANDIE	27	VERON INTERNATIONAL- GISORS	2	19				
	<b>Total 27</b>		<b>42</b>	<b>431</b>	<b>2</b>		<b>39</b>	
NORMANDIE	50	C.M.N. - CHERBOURG-OCTEVILLE	4	44				
NORMANDIE	50	LOCAL METALLURGIE MANCHE	4	44				
NORMANDIE	50	ORANO PROJETS OUEST	4	16				
NORMANDIE	50	REEL - BEAUMONT HAGUE	3	33				
NORMANDIE	50	SYNDICAT CGT ORANO LA HAGUE	138	1 518	3		166	
	<b>Total 50</b>		<b>153</b>	<b>1 655</b>	<b>3</b>		<b>166</b>	
NORMANDIE	61	FAURECIA SIEGES D'AUTOMOBILE FLERS 61	1	21				
NORMANDIE	61	MARELLI ARGENTAN 61	2	30				
NORMANDIE	61	SECTION LOCALE Multiprofessionnelle@ALENCON	1	9	-		1	
NORMANDIE	61	SECTION LOCALE Multiprofessionnelle@ARGENTAN	1	11	-		1	
NORMANDIE	61	SECTION LOCALE Multiprofessionnelle@AIGLE	1	1	-		0	
	<b>Total 61</b>		<b>6</b>	<b>72</b>	<b>0</b>		<b>2</b>	
NORMANDIE	76	AUTOLIV FRANCE - GOURNAY EN BRAY	4	34				
NORMANDIE	76	FLEXI FRANCE (EX COFLEXIP) - LE TRAIT	3	33				
NORMANDIE	76	JOHN CRANE DEVILLE LES ROUEN	1	11				
NORMANDIE	76	JTEKT BEARINGS FRANCE SAS - MAROMME	3	33				
NORMANDIE	76	LEGRAND NORMANDIE ACTIFS ET RETRAITES - MALAUNAY	3	33				
NORMANDIE	76	RENAULT CLEON	40	429	2		47	

REGION	ud	NOM SYNDICAT	UGICT		DELEGUES DIRECTS 5-25 / 26 - 100	DELEGUES GROUPES	CALCUL VOIX DELEGUES DIRECTS	CALCUL VOIX DELEGUES GROUPES
			FNI	TIMBRE				
			2022	2022				
NORMANDIE	76	RENAULT SANDOUVILLE - UFICT - LE HAVRE	12	126	1		14	
NORMANDIE	76	REVIMA	47	410	2		46	
NORMANDIE	76	SAFRAN NACELLES LE HAVRE SYNDICAT CGT	41	442	2		48	
NORMANDIE	76	SIDEL - OCTEVILLE SUR MER	70	770	2		84	
NORMANDIE	76	THALES - YMARE	12	132	1		14	
		<b>Total 76</b>	<b>236</b>	<b>2 453</b>	<b>10</b>		<b>253</b>	
		<b>Total 16</b>	<b>451</b>	<b>4 746</b>	<b>16</b>	<b>4</b>	<b>474</b>	<b>52</b>
Nouvelle Aquitaine	16	LEROY SOMER RABION - ANGOULEME	2	22				
Nouvelle Aquitaine	16	SCHNEIDER ELECTRIC - LES AGRIERS	15	151	1		17	
Nouvelle Aquitaine	16	SECTION LOCALE Multiprofessionnelle Grand Angouleme	2	20	-		2	
		<b>Total 16</b>	<b>19</b>	<b>193</b>	<b>1</b>		<b>19</b>	
Nouvelle Aquitaine	17	MALICHAUD	5	60	1		7	
Nouvelle Aquitaine	17	SECTION LOCALE Multiprofessionnelle La Rochelle	4	30	-		3	
Nouvelle Aquitaine	17	STELIA AEROSPACE - ROCHEFORT	32	361	2		39	
Nouvelle Aquitaine	17	WARTSILA FRANCE (SACM) SURGERES	2	22				
		<b>Total 17</b>	<b>43</b>	<b>473</b>	<b>3</b>		<b>49</b>	
Nouvelle Aquitaine	19	DESHORS - BRIVE LA GAILLARDE	5	55	1		6	
Nouvelle Aquitaine	19	INDIVIDUEL METAUX BRIVE	26		2		3	
		<b>Total 19</b>	<b>31</b>	<b>55</b>	<b>3</b>		<b>9</b>	
Nouvelle Aquitaine	33	AIRBUS ATLANTIC MERIGNAC	8	86	1		9	
Nouvelle Aquitaine	33	ARIANE GROUP	61	671	2		73	
Nouvelle Aquitaine	33	ARIANEGROUP SAINT MEDARD EN JALLES, EX HERAKLES	4	42				
Nouvelle Aquitaine	33	ARIANEGROUP ST MEDARD EX AIRBUS	7	77	1		8	
Nouvelle Aquitaine	33	DASSAULT AVIATION CGT- MERIGNAC	4	48				
Nouvelle Aquitaine	33	DASSAULT MARTIGNAS SUR JALLES	1	11				
Nouvelle Aquitaine	33	MMT-B (EX MAGNA) BORDEAUX	1	11				
Nouvelle Aquitaine	33	RENAULT RETAIL GROUP - LE BOUSCAT	3	27				
Nouvelle Aquitaine	33	SAFT - BORDEAUX	7	77	1		8	
Nouvelle Aquitaine	33	STRYKER - CESTAS	1	11				
Nouvelle Aquitaine	33	THALES SERVICES NUMERIQUES	3	34				
Nouvelle Aquitaine	33	USTM BDX CENTRE	1	11				
Nouvelle Aquitaine	33	USTM BDX NORD	1	11				

REGION	ud	NOM SYNDICAT	UGICT		DELEGUES DIRECTS 5-25 / 26 - 100	DELEGUES GROUPES	CALCUL VOIX DELEGUES DIRECTS	CALCUL VOIX DELEGUES GROUPES
			FNI	TIMBRE				
			2022	2022				
NOUVELLE AQUITAINE	33	USTM BDX RIVE DROITE	2	22				
NOUVELLE AQUITAINE	33	USTM GIRONDE BEGLES	1	11				
NOUVELLE AQUITAINE	33	USTM GIRONDE PRESQUILE	1	11				
NOUVELLE AQUITAINE	33	USTM LIBOURNE	3	33				
NOUVELLE AQUITAINE	33	USTM MERIGNAC	6	66	1		7	
NOUVELLE AQUITAINE	33	USTM PESSAC	1	11				
		<b>Total 33</b>	<b>116</b>	<b>1 271</b>	<b>6</b>		<b>107</b>	
NOUVELLE AQUITAINE	40	POTEAERONAUTIQUE AIRE SUR L ADOUR	4	44				
NOUVELLE AQUITAINE	40	TURBOMECA TARNOS	20	220	1		24	
		<b>Total 40</b>	<b>24</b>	<b>264</b>	<b>1</b>		<b>24</b>	
NOUVELLE AQUITAINE	47	LISI CREUZET - MARMANDE	1	11				
		<b>Total 47</b>	<b>1</b>	<b>11</b>	<b>0</b>		<b>0</b>	
NOUVELLE AQUITAINE	64	CGT DASSAULT AVIATION BIARRITZ	12	112	1		12	
NOUVELLE AQUITAINE	64	PCC FRANCE	8	88	1		10	
NOUVELLE AQUITAINE	64	SECTION LOCALE Multiprofessionnelle BAYONNE	5	47	-		5	
NOUVELLE AQUITAINE	64	SECTION LOCALE Multiprofessionnelle LORON SAINTE MARIE	4	31	-		4	
NOUVELLE AQUITAINE	64	SECTION LOCALE Multiprofessionnelle ORTHEZ	1	9	-		1	
NOUVELLE AQUITAINE	64	SECTION LOCALE Multiprofessionnelle PAU ET BANLIEUE	10	100	-		11	
NOUVELLE AQUITAINE	64	SYNDICAT C.G.T. TURBOMECA AEROPOLIS	80	830	2		91	
NOUVELLE AQUITAINE	64	SYNDICAT CGT MESSIER BIDOS	21	231	1		25	
		<b>Total 64</b>	<b>141</b>	<b>1 448</b>	<b>5</b>		<b>159</b>	
NOUVELLE AQUITAINE	79	ECE EQUIPEMENTS ET CONSTRUCTIONS ELECTRIQUES - NIORT	6	66	1		7	
NOUVELLE AQUITAINE	79	LINCOLN ELECTRIC FRANCE	2	22				
		<b>Total 79</b>	<b>8</b>	<b>88</b>	<b>1</b>		<b>7</b>	
NOUVELLE AQUITAINE	86	ANDRITZ (EUROSLOT) SCORBE - CLAIRVAUX	5	55	1		6	
NOUVELLE AQUITAINE	86	FONDERIES DU POITOU FONTE	3	11				
NOUVELLE AQUITAINE	86	ITRON FRANCE (EX ACTARIS) CHASSENEUIL	5	59	1		6	
NOUVELLE AQUITAINE	86	MECAFI - CHATELLERAULT	7	77	1		8	
NOUVELLE AQUITAINE	86	SAFRAN (EX: SNECMA - CHATELLERAULT)	68	748	2		82	
NOUVELLE AQUITAINE	86	SAFT - POITIERS	5	55	1		6	

REGION	ud	NOM SYNDICAT	UGICT		DELEGUES DIRECTS 5-25 / 26 - 100	DELEGUES GROUPES	CALCUL VOIX DELEGUES DIRECTS	CALCUL VOIX DELEGUES GROUPES
			FNI	TIMBRE				
			2022	2022				
NOUVELLE AQUITAINE	86	THALES AVIONICS - CHATELLERAULT	33	454	2		49	
NOUVELLE AQUITAINE	86	THALES LAS CHATELLERAULT	2	22				
	<b>Total 86</b>		<b>128</b>	<b>1 481</b>	<b>8</b>		<b>157</b>	
NOUVELLE AQUITAINE	87	CGT LEGRAND LIMOUSIN	41	441	2		48	
NOUVELLE AQUITAINE	87	KONE PROVINCE	0	2				
NOUVELLE AQUITAINE	87	SCHNEIDER ELECTRIC INDUSTRIES SA - LIMOGES	2	22				
	<b>Total 87</b>		<b>43</b>	<b>465</b>	<b>2</b>		<b>48</b>	
<b>Total NOUVELLE AQUITAINE</b>			<b>554</b>	<b>5 749</b>	<b>30</b>	<b>4</b>	<b>579</b>	<b>78</b>
OCCITANIE	09	AUBERT DUVAL SYNDICAT - PAMIERIS	15	165	1		18	
	<b>Total 09</b>		<b>15</b>	<b>165</b>	<b>1</b>		<b>18</b>	
OCCITANIE	12	BLANC AERO INDUSTRIES VILLEFRANCHE DE ROUERQUE	4	44				
OCCITANIE	12	SECTION LOCALE Multiprofessionnelle d'APDENAC GARE	1	11			1	
OCCITANIE	12	SYNDICAT CGT ROBERT BOSCH SAS ONET LE CHATEAU	30	330	2		36	
	<b>Total 12</b>		<b>35</b>	<b>385</b>	<b>2</b>		<b>37</b>	
OCCITANIE	30	ATS STELLITE - ALES	1	11				
OCCITANIE	30	GREIF PACKAGING FRANCE LAUDUN	2	20				
	<b>Total 30</b>		<b>3</b>	<b>31</b>	<b>0</b>		<b>0</b>	
OCCITANIE	31	AIRBUS DEFENCE & SPACE TOULOUSE	104	1 059	3		116	
OCCITANIE	31	AIRBUS FRANCE - TOULOUSE	43	480	2		52	
OCCITANIE	31	AIRBUS UFICT - BLAGNAC	23	229	1		25	
OCCITANIE	31	ARIANE GROUP USINE DE TOULOUSE	3	25				
OCCITANIE	31	CENTRE NATIONAL DETUDE SPATIALE - TOULOUSE	4	44				
OCCITANIE	31	HEWLETT PACKARD (ACTYS 3) - TOULOUSE	3	27				
OCCITANIE	31	LATECOERE - TOULOUSE	2	22				
OCCITANIE	31	LIEBHERR AEROSPACE - TOULOUSE	15	165	1		18	
OCCITANIE	31	MICROTURBO - TOULOUSE	17	187	1		20	
OCCITANIE	31	ONERA MIDI PY	23	253	1		28	
OCCITANIE	31	SECTION LOCALE Multiprofessionnelle MURET	1	11			1	
OCCITANIE	31	THALES ALENIA SPACE - TOULOUSE	58	539	2		60	
OCCITANIE	31	THALES - TOULOUSE	19	197	1		22	
OCCITANIE	31	THALES SERVICES NUMERIQUES	18	170	1		19	
	<b>Total 31</b>		<b>333</b>	<b>3 408</b>	<b>13</b>		<b>361</b>	

REGION	ud	NOM SYNDICAT	UGICT		DELEGUES DIRECTS 5-25 / 26 - 100	DELEGUES GROUPES	CALCUL VOIX DELEGUES DIRECTS	CALCUL VOIX DELEGUES GROUPES
			FNI	TIMBRE				
			2022	2022				
OCCITANIE	34	IBM MONTPELLIER ET SOUS TRAITANTS (NOUVEAU)	22	242	1		26	
OCCITANIE	34	KONE PROVINCE	0	4				
		<b>Total 34</b>	<b>22</b>	<b>246</b>	<b>1</b>		<b>26</b>	
OCCITANIE	46	BROWN EUROPE - LAVAL DE CERE	1	11				
OCCITANIE	46	FIGEAC AERO - FIGEAC	9	91	1		10	
OCCITANIE	46	MAEC CAHORS	8	74	1		8	
OCCITANIE	46	RATIER - FIGEAC CGT	3	33				
		<b>Total 46</b>	<b>21</b>	<b>209</b>	<b>2</b>		<b>18</b>	
OCCITANIE	48	ARCELORMITTAL - SAINT CHELY DAPCHER	3	33				
		<b>Total 48</b>	<b>3</b>	<b>33</b>	<b>0</b>		<b>0</b>	
OCCITANIE	81	COMAU - CASTRES	11	121	1		13	
OCCITANIE	81	SAFRA	9	69	1		8	
OCCITANIE	81	SAPA PROFILES SAPA LACAL - LE GARRIC	3	7				
OCCITANIE	81	THALES SERVICES NUMERIQUES	1	11				
		<b>Total 81</b>	<b>24</b>	<b>208</b>	<b>2</b>		<b>21</b>	
OCCITANIE	82	MAF RODA - MONTAUBAN	2	22				
		<b>Total 82</b>	<b>2</b>	<b>22</b>	<b>0</b>		<b>0</b>	
<b>Total OCCITANIE</b>			<b>458</b>	<b>4 707</b>	<b>21</b>	<b>3</b>	<b>482</b>	<b>37</b>
PACA	04	SECTION LOCALE Multiprofessionnelle D'IGNIE	3	28			3	
		<b>Total 04</b>	<b>3</b>	<b>28</b>	<b>0</b>		<b>3</b>	
PACA	06	CGT CHUBB FRANCE	8	72	1		8	
PACA	06	IBM PROVENCE MEDITERRANEE	4	44				
PACA	06	INDIVIDUELS METALLURGIE ANTIBES	4	44				
PACA	06	KONE PROVINCE	0	4				
PACA	06	SCHNEIDER ELECTRIC FRANCE ETS DE CARROS	3	15				
PACA	06	THALES ALENIA SPACE - CANNES LA BOCCA	30	293	2		32	
PACA	06	THALES DMS SOPHIA	57	627	2		68	
		<b>Total 06</b>	<b>106</b>	<b>1 099</b>	<b>5</b>		<b>109</b>	
PACA	13	AIRBUS HELICOPTERS (EUROCOPTER) - MARIGNANE	23	229	1		25	
PACA	13	ARCELORMITTAL - FOS SUR MER	60	655	2		72	
PACA	13	CGT CHUBB FRANCE	1	11				
PACA	13	KONE PROVINCE	0	2				



REGION	ud	NOM SYNDICAT	UGICT		DELEGUES DIRECTS 5-25 / 26 - 100	DELEGUES GROUPES	CALCUL VOIX DELEGUES DIRECTS	CALCUL VOIX DELEGUES GROUPES
			FNI	TIMBRE				
			2022	2022				
PACA	13	METAUX ODDO CANET - MARSEILLE	2	22				
PACA	13	REPARATION NAVALE - MARSEILLE	50	510	2		56	
		<b>Total 13</b>	<b>136</b>	<b>1 429</b>	<b>5</b>		<b>153</b>	
PACA	83	SAPA PROFILES - (INTEXALU)PUGET SUR ARGENS	6	50	1		6	
PACA	83	SECTION LOCALE Multiprofessionnelle BA SEYNE ET OUEST VAR	8	62	-		7	
PACA	83	SYNETHIS GROUPE LA SEYNE	2	22				
PACA	83	SYNETHIS GROUPE TOULON - LA VALETTE	6	65	1		7	
		<b>Total 83</b>	<b>22</b>	<b>199</b>	<b>2</b>		<b>20</b>	
		<b>Total PACA</b>	<b>268</b>	<b>2 755</b>	<b>12</b>	<b>3</b>	<b>284</b>	<b>28</b>
PAYS DE LA LOIRE	44	AIRBUS FRANCE - SAINT NAZAIRE	20	198	1		22	
PAYS DE LA LOIRE	44	ARCELORMITTAL - BASSE INDR	30	330	2		36	
PAYS DE LA LOIRE	44	CGT AIRBUS - NANTES	3	33				
PAYS DE LA LOIRE	44	CGT LACROIX ST HERBLAIN	2	22				
PAYS DE LA LOIRE	44	FRAMATOME PAIMBOEUF	7	67	1		7	
PAYS DE LA LOIRE	44	MAN ENERGY & SOLUTIONS - ST NAZAIRE	26	266	2		29	
PAYS DE LA LOIRE	44	RENAULT OUTILLAGE	15	163	1		18	
PAYS DE LA LOIRE	44	RFS - TRIGNAC	5	55	1		6	
PAYS DE LA LOIRE	44	SAH LEDUC		33				
PAYS DE LA LOIRE	44	SECTION LOCALE Multiprofessionnelle PAIMBOEUF	6	38	-		4	
PAYS DE LA LOIRE	44	STELIA AEROSPACE - ST NAZAIRE	10	108	1		12	
PAYS DE LA LOIRE	44	STX EUROPE (EX CHANTIERS DE L'ATLANTIQUE) UFIGT - CGT SAINT NAZAI	29	313	2		34	
		<b>Total 44</b>	<b>153</b>	<b>1 626</b>	<b>11</b>		<b>169</b>	
PAYS DE LA LOIRE	49	BODET - TREMENTINES	3	33				
PAYS DE LA LOIRE	49	THALES COMMUNICATIONS - CHOLET	30	298	2		33	
		<b>Total 49</b>	<b>33</b>	<b>331</b>	<b>2</b>		<b>33</b>	
PAYS DE LA LOIRE	53	QUALIPAC ALUMINIUM (QUALICOSMETICS)	1	11				
		<b>Total 53</b>	<b>1</b>	<b>11</b>	<b>0</b>		<b>0</b>	
PAYS DE LA LOIRE	72	CLAAS TRACTOR SAS - LE MANS	11	121	1		13	
PAYS DE LA LOIRE	72	NEOPOST - LE LUDE	2	22				
PAYS DE LA LOIRE	72	RENAULT - LE MANS	33	320	2		35	
PAYS DE LA LOIRE	72	SECTION LOCALE Multiprofessionnelle SABLE	6	31	-		4	
PAYS DE LA LOIRE	72	SMB - LE MANS	3	15				

REGION	ud	NOM SYNDICAT	UGICT		DELEGUES DIRECTS 5- 25 / 26 - 100	DELEGUES GROUPES	CALCUL VOIX DELEGUES DIRECTS	CALCUL VOIX DELEGUES GROUPES
			FNI	TIMBRE				
			2022	2022				
PAYS DE LA LOIRE	72	SOURIAU SAS - CHAMPAGNE	3	32				
PAYS DE LA LOIRE	72	VALEO THERMIQUE MOTEUR - LA SUZE/SARTHE	6	66	1		7	
		<b>Total 72</b>	<b>64</b>	<b>607</b>	<b>4</b>		<b>59</b>	
PAYS DE LA LOIRE	85	WEBASTO SYSTEMES CARROSSERIE SYNDICAT CGT	2	22				
		<b>Total 85</b>	<b>2</b>	<b>22</b>	<b>0</b>		<b>0</b>	
<b>Total PAYS DE LA LOIRE</b>			<b>253</b>	<b>2 597</b>	<b>17</b>	<b>3</b>	<b>261</b>	<b>32</b>
<b>Total général</b>			<b>5 605</b>	<b>54 648</b>	<b>288</b>	<b>45</b>	<b>5 549</b>	<b>699</b>



## MANDAT - PARTICIPATION FINANCIÈRE

Une participation de **385 euros** (chambre double) et **425 euros** (chambre individuelle) par délégué est demandée aux syndicats. Celle-ci comprend :

- ▶ L'hébergement du lundi soir au vendredi matin ;
- ▶ Les repas du lundi soir au vendredi matin ;
- ▶ Le repas fraternel du jeudi 17 octobre ;
- ▶ L'organisation du congrès ;
- ▶ Un panier repas pour le jour du départ.

**L'aspect financier ne doit pas être un frein à la participation.**

## « Les Bruyères » CARCANS MAUBUISSON

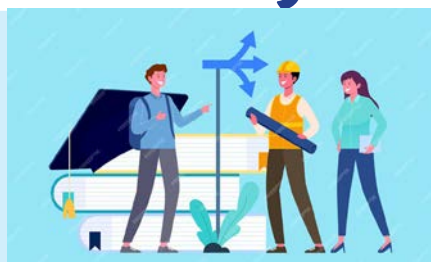

## COMMENT VENIR ?!

### ADRESSE

33121 Carcans-Maubuisson

**Coordonnées GPS :** N 45°5'6.212" - O 1°9'6.148"

### PAR LA ROUTE

Sur la rocade de Bordeaux, suivre « Mérignac » puis sortie n°8, direction « Lacanau » puis Carcans direction « Maubuisson ». À la sortie de Maubuisson, au grand rondpoint, prendre à droite direction « Bombannes » puis 2<sup>ème</sup> rue à gauche.

### PAR LE TRAIN

Gare TGV de Bordeaux St Jean puis navette payante (55 km). Arrêts « Bombannes » ou « Maison des Arts et Traditions ».

### PAR L'AVION

Aéroport de Mérignac (40 km).

# Le «Potager» de Vouzeron



Location de pavillon de vacances en Sologne  
semaine et week end

Réservations possibles via Abritel ([www.abritel.fr/location-vacances/p1492982](http://www.abritel.fr/location-vacances/p1492982)) pour tous.  
Syndiqués de la Métallurgie prix spéciaux (-50%) nous contacter au 0153364602 ou [contact@ufm-idf.fr](mailto:contact@ufm-idf.fr)